盛京時報 晨刊
光緒卅二年（明治卅九年）創刊
盛京時報社

股票買賣 盛京票莊 奉天加茂町五 祝部鼎二 電話(2)五三三七

歐戰局面次第南向 近東及非洲形勢轉危 不久將展開一大作戰

【倫敦十二日電】世界於希特勒、墨索里尼、在不林那爾會談上、關於今後戰局如何斷定、乃在揣摩臆測中、蓋觀德意志如電光石火進駐羅馬尼亞、以鞏固於巴爾幹之地步、同時爲確保石油資源、愈行整備長期戰之体制、不待言英本土上陸作戰之可能性、尚不能謂全然解消、歐洲戰爭之舞台、若英本土攻略、則向以巴爾幹及埃及爲中心之近東方面移行、即最近德潛水艦之活躍、頗爲活潑、據英國政府發表、僅迄於九月卅日之一週間、

英船舶損害

此從來之平均多其四倍、達十四噸之驚人數字、又謂加拿里亞群島方面之意大利潛水艦、亦開始活動、徵諸此事實、軍事專門家之意見、以爲至少恐今年中施行上陸作戰、且此意見皆爲一致、故預料恐德國今後之作戰、對英本土加以執拗之空炸、更深一層活用潛水艦、嚴重封鎖、一方與意大利協力、攻略埃及、一掃英國之勢力於近東及地中海以外、而意大利若攻略埃及成功、驅逐英艦隊出地中海、則假令長期戰、樞軸國側之戰略的体勢、亦可確固不拒、故似由於埃及之攻略成功否、方能決斷戰局之大勢、意大利已節節對英軍之前進基地、達迦爾、整備包圍体形、預想今月末入雨期氣候轉良、同時沙漠地帶之戰事、必需不可缺之水已告豐富、

於命令一下

則即能開電擊的總攻擊之戰火、同時、進而由加沙拉沿北方加爾詹之斯丹攻略戰、亦不難想像、衆信德國在此次意大利之攻取埃及也、殆以優秀之三軍、予以援助、而『凱迪爾德國軍幕僚長、代格拉亞意大利司令官、任命爲里比亞軍總帥、』之開羅電訊澗如非子虛、則德方自有派遣相當陸軍之意、一方、關於巴爾幹方面之情勢、觀測紛紛一說、德國將自羅馬尼亞進駐保加利亞、攻略希臘、土耳其、更出敍里亞、巴勒士坦、之煤油資源、呼應里比亞之攻擊、長驅直入、出諸攻擊埃及之作戰、

進遏伊拉克

相當有力、惟亦有對蘇關係、里强制朔諸武力進出東南歐否、頗有疑問、他方、關於西班牙之態度、一時傳有立即參加之說、但蘇彝運士河如歸於樞軸派之手、則直羅陀殆失去戰略上之價值、是以德意並無急遽要求西班牙參戰之必要、自戰略上觀之、毋寧達迦爾重於直布羅陀、此地如成爲樞軸國潛水艦及空軍根據地、則英國與印度、澳洲、新西蘭、南美方面之通商路、受有重大威脅、不特此也、達迦爾歸於何者之手、對於法國在非洲殖民地之興廢影響甚鉅、總之、歐洲戰局以布林那爾會談爲契機、漸入於新階段、以本月杪或下月初爲期、圍繞近東及非洲、將展開一大攻防戰也、

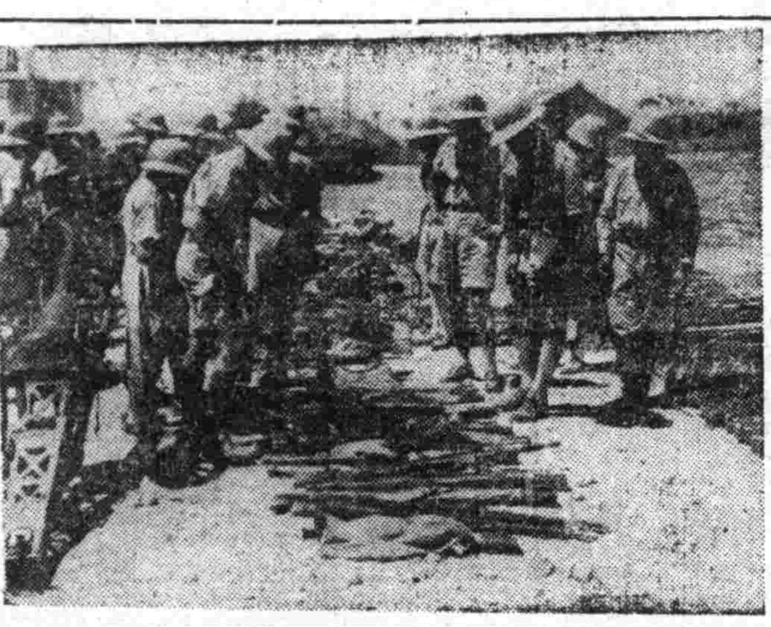

歸還安南之繳械武器 於德蕃砲台兵舍查點軍械之安南軍將校

共同法兩租界 復用上海時間

【上海十二日電】自六月一日以來、上海使用與日本時間相當之夏期時間、共同及法國兩租界、決定於十二日將此廢止、按以往以十三日午前零時爲期、再度使用遲一時間云、

大政翼贊三國結盟 各地國民大會 東京市在日比谷公園舉行

【東京十三日電】關於今般德意日三國同盟締結、一億一心相率唱歌、於新体制發足之朝、誓建設世界新秩序之決意與感謝、是日並昨十二日適出歷史的第一步之『大政翼贊會』發會式、今十三日日本全國各地舉開『大政翼贊三國結盟國民大會』、高奏一億同胞也新決意與感謝、是日全國各地、由府縣市當局主辦、並精動支部主辦、盛事舉開、『國民大會』、帝都亦於精神總動員本部府市主辦之下、午前九時一齊舉開國民大會、會場在日比谷公園、松岡外相、奧特德大使、伊狄里意大使翼贊會事務總長有馬賴寧伯等出席、首由松岡外相代讀近衞首相之告辭、及德意兩大使之祝辭等、松岡外相更起立登壇、向國民呼籲三國同盟之決意、伯、促全國民對大政翼贊之臣道實踐與三國同盟成立之深一層、奮起之致詞、最后由賓特德大使松永市會議長、伊狄里大使發聲、三呼日德意三國萬歲、盛會中、同十時式終、

美對蘇獻媚求驩 決定輸出大批機械

【華盛頓十二日電】美國政府十二日突許可總額達七百萬弗（該國幣二千九百八十萬圓）之工作機械對蘇輸出、該工作機械、前此關於採用對工作機械類輸出許可制、以大總統令停止輸出、此次之輸出許可、可視爲引誘蘇聯離反樞軸獲得對美協力之工作云、

外交上意義重大

【華盛頓十二日電】前此得大總統署名成立之付與徵發軍需資材權根、其運用如何、與强化輸出許可制度相關連、頗值注目、而最近將最初適用、對向史尼登輸出之轟炸機及退、擊機三百架、有發動之勢、消息方面認爲此對外交有極重要意義之新法令、爲對蘇外交有力之拉攏武器、所述如左、蘇聯對美國訂購達數十萬弗之機械、乃至工作機械類、美國政府此次成立與此相關聯之有機械類徵發權限之輸出統制力、乃爲欲確立目下美蘇間圍繞遠東及歐洲國際政局密切協力關係所取之外交交涉工具、持此說者極多、

美對遠東態度 現已漸趨平靜 太平洋危機有碍援英

【紐約十一日電】一時激憤之美人關心於極東、報章中之極東關係記事、亦告一段落、尤以德軍開入羅馬尼亞、致巴爾幹之情勢另開一新生面、十一日各報夕刊、極東關係之記事、消弭於無蹤、日前於岡外相所聲明之、此次之三國同盟、決非爲反美者、實一鎮美國之輿論、又有美人多有急激憤之終局、較日美交戰尚有緊要者、此種傾向、自昨夜來、由無綫電等、異常顯露、同時主張對日經濟制裁强化論者仍然不少、而對日施以强硬政策、於太平洋上、當發生危機、有碍及援英、是以憂患惹起日美危機之論者、亦不示弱、頗堪注目、

德王祝紀元節歸途 首次訪問我國 待爲最高賓倍極歡迎

十一月十日盟邦日本在東京舉行紀元二千六百年慶祝大會、滿蒙對此曠古盛典、皆派代表參加祝賀、蒙疆政府自德王就任主席以來、已滿三年、德主席對此歷史的盛儀、爲躬表祝意起見、伴同最高顧問金井章氏、代表全蒙疆百五十萬民衆、二次訪日、歸途入滿洲國都、對滿洲國朝野致謝三年來援助之謝意、滿洲國方面、對該主席就任以來之首次公式訪問、待爲最高國賓、倍極歡迎、待蒙疆方面發來正式通告即爲發表、今正進行接待準備云、

德軍事使節團 奉大批官軍抵羅

【布加勒斯多十二日電】由羅馬尼亞政府招請擔任訓練、羅馬尼亞國軍之韓森將軍、引率德軍事使節團一行、於十二日正午乘特別列車抵達布加勒斯多、一方以修巴特爾少將爲班長之德空軍將校團亦於同日午前由空路飛達布加勒斯多近郊之巴諾阿那飛行場、尙繼進駐羅馬尼亞境內終了之德軍四千名之後、陸續開到二百名空軍官佐、及其他空軍地上勤務班步兵官佐團（二百名）云、

蘇芬協定 解除荷島武裝

【莫斯科十二日電】蘇聯政府十一日、關於波羅的海上要衝荷蘭島武裝解除問題、與芬蘭政府締結協定之旨、發表如左、蘇聯代表莫洛特夫外務人民委員、及芬蘭代表巴西金非駐蘇公使、爲確立於波羅的海上保障兩國之和平安全基礎、締結如左協定、芬蘭解除荷蘭島之武裝、且今後該島永不武裝、亦不委武力於他國、

英古聖地被炸

【堪達貝里（昆得州）十二日電】因有堪達貝里大寺院、而知名之英國古代聖地堪達貝里市、十一日夜受德空軍之梅沙修米特戰鬪機一架來襲、堪達貝里寺院之窗上玻璃數千枚、被炸碎、寺於該寺院經過八萬年、可謂爲國寶之花紋玻璃、早被移於安全處、故始免破損而寺院之建築物、殆全未被害、

泰晤士社被炸 內部損害甚大

【倫敦十二日電】德軍機自一日夜乃至十二日拂曉、又復逞威於倫敦各地、遂以重炸彈命中泰晤士社社屋之一部、爆碎面昆羅克得利亞街之部分、所有窗戶、指被炸飛、而有名之座鐘、亦消失無蹤、建築物內部之被害甚大、又因此、家屋內之朝日新聞支局、已遷向羅利街之羅達通信社之社宅、

國共首腦衝突 已達最後階段

【太原十二日電】據可靠消息謂、廿日在重慶舉開之全國將領會議席上、對最近共產勢力之侵入、議論之結果、決命八路軍於十月末日以前退出、現在占據之山西省、陝西省移駐於河北省、察哈爾省方面、其後則由國民黨軍進駐、蔣介石並任命第十八集團軍總司令朱德、爲河北省主席、副司令彭懷德爲察哈爾省主席、並對共黨發出警告、謂如共產軍不服命令、則由民黨軍決以全力驅逐、共產勢力、由是觀之、則國共之深刻、已達至兩軍首腦部云、

臨安討伐戰戰果

【臨安十二日電】盤踞浙江省北西部之要衝臨安、新登之土橋部隊、由八日至十一日之討伐戰戰果如左、敵遺棄屍体六〇、俘虜四八、鹵獲品重機彈藥其他多數、

德蘇擬新會談 欲謀與樞軸國友好

【伯林十二日電】德國半官報『代斯得奧斯、德意、捷爾得』十二日報道、近決定於莫斯科、舉開德蘇新會談云云、頗值注目、蓋該德蘇會談、據云係與蘇聯之併合波羅的三國及負沙拉維亞相伴隨、調整蘇經濟關係、更必至觸及關於日德蘇三國與蘇聯關係之强化之政治的問題、該報亦暗示會談之政治的重大性、所述如左、英國宣傳謂蘇聯因日德意三國條約、不但被由三方封鎖向海之出口、且三國與蘇聯間、橫維越之觀念形態之對立、又可使德蘇在北歐、巴爾幹之對立、成爲尖銳化、故蘇聯、近定必清算從來之親德政策無疑、然日本之派遣建川新駐蘇大使、乃日蘇關係愈好轉之左証、故與其謂蘇聯與全權主義國家之思想的對立、莫如謂蘇聯將亦慕樞軸、欲與樞軸維持、友好關係、而謀享政治的經濟的利益、

德空軍炸英情形

【柏林十三日電】關於十一日晚、德空軍之活躍情形、D·B·N通信社發表如左、德空軍十一日晚、復對英國各都市、港灣、鐵道、補給基地、護送船團等、仍然繼行猛烈空襲、尤其對倫敦、利物浦、曼撤斯特等、加以猛炸、於利物浦、炸毀加拿大船渠及其他港灣施設粉碎無存、倫敦市內各處、火焰冲天、尤其市中央部所起之火災、最爲猛烈、又於曼撤斯特、對兵營、鐵道路線等命中炸彈、於海上空襲敵護送船團、對八千噸級及六千噸級輪送船各一隻、命中炸彈、使其不能航行、

日軍攻入廣德城內 太湖兩岸敵主力據點傾覆

【〇〇十二日電】狙得衝入廣德城內機會之田畑部隊先鋒部隊、十二日午後一時三十五分、衝入縣城之一角、繼由田端、綠川、池田各部隊、攻入城內、掃蕩新編第三十師、廣德縣當備隊等之殘敵、廣德爲大湖西岸敵主力之後方重要據點、由於該城之佔領、與敵以致命的打擊、又該縣城爲南京攻略戰、由杭州敵前登陸之柳川兵團、於南京後方汪廻途中、一時收於手中、今三年後、又於該城縣掛日軍旗、由日汪廻部隊、形成包圍網、與此呼應之海岸線南部地區熊川部隊、十二日晨來對包圍內之敵、展開猛烈之砲擊、敵受八方之挾擊、益加混亂、十二日陷廣德、更繼續猛進擊之綠川、田端、池田各部隊、與猛攻宣城中之倉橋部隊距離於當日薄暮、僅距四十公里、由斯東西兩進攻部隊之感激益深云

【〇〇十二日電】據十二日午後二時衝密雲敢行偵察飛行之陸軍機報告、弱、奪取安吉孝豐、兩要衝後冒峻嶮山道猛進中之綠川、池田、田坂各部隊、同時刻已對廣德第三戰區之主力開始作戰、一、當前之敵約二十個師、築設堅固之既設陣地與山岳及小河流相錯綜之峻嶮抵抗、日各兵團與陸海軍飛行隊及艦艇密切協力、到處擊破敵軍以破竹之勢、深入敵中、戰況逐次有利進展云、

殲滅勢態完成

【〇〇基地十二日電】華中軍當局十二日、因對江南敵第三戰區主力之包圍殲滅已將完成、故於午後四時發表如左、一、軍自三日對江南第三戰主力開始作戰、一、該方面之敵約二十個師、依山岳及河川錯綜之天險築成堅固陣地、而步步抵抗我各兵團海軍、飛行隊及艦艇、互相協力以破竹之勢、隨處擊破敵兵、而深入敵境、戰況逐勝利云、

三次空襲成都 四川大學等機關全滅

【〇〇基地十三日電】山縣部隊長所率之海軍機、十三日冒敵長江上空之密雲、衝重疊之四川山地帶、長驅三次襲成都、午后三時四十分、突入上空、恰值該地上空之晴朗好條件、乃向四川西方之抗戰金融機關、及其他密集之繁華街、投下巨彈、加以徹底的粉碎使生猛烈火、是日成都上空數度被日軍猛擊所脅、不見敵機片影、一方野中、有馬各部隊長麾下之一隊、午後零時半奇襲湖南中央部之要衝漵口之（長沙南方五十哩）雷打石軍需工場地帶、加以徹底的粉碎、皆全機安然歸還、

【〇〇基地十二日電】華中艦隊報道部發表‖海軍航空部隊、本日冒不良天氣、實施成都爆炸、與以莫大損害、又其他部隊襲湖南省漵口收莫大戰果、均全機無恙歸還、

今日一大張

經濟部乙種委任官採用考試公告

一、應試資格 於康德七年十二月末日現在年齡滿十六歲以上滿三十六歲未滿之滿系（包蒙俄）男子但并無學歷之制限
二、採用後之待遇
1、採用考試合格者任用爲委任官試補
2、任用爲委任官試補者參照各人之履歷支給政府所定之俸給
三、考試方法
考試定爲學術考查人物考查及身體檢查
1、學術考查爲國民高等學校畢業程度
甲、考試場所決定後通知應試者
乙、日期康德七年十一月三日（日曜日）
2、人物考查（口述）
限於學術考查合格者方得應試（十一月末日）
四、應試手續
應試者參照本年九月二十六日政府公報、備齊左記書類於康德七年十月二十日以前提出於經濟部委任文官考試委員長於信封上明記委任官採用考試應試願書字樣
但於學校在學者則須經由學校長提出之
一、應試願書
一、履歷書
一、家族調書
一、健康診斷書
一、像片
一、現就職於官公署學校會社等者其所屬長官之許可
至於詳細可就詢左記監督署可也
奉天稅務監督署 三經路八緯路 電二四三一一

地政職員募集

一、採用人員 三〇〇名
一、採用試期日 十一月三日（學術考查）十一月下旬（人物考查）
施行地予定於各地之國民高等學校及職業學校之所在地施行至於詳細向各應試者通知
一、應試資格 於康德七年十二月末日當時滿十六歲以上滿二十六歲以內之滿系男子身體强健志意堅固者但不設學歷限制
一、應試手續 康德七年九月廿六日政府公報有詳細公告再對於希望募集要綱者請封入二分郵票前來即予發送
一、應試截止日期 康德七年十月二十日
一、學術考查 及於發表十一月中旬登載政府公報同時並本人通知
一、待遇
1、任用爲委任官試補
2、按本人之履歷支給政府所定俸給
三、從事外業期間中一個月約支給三十六圓
（一個年從事外業期間約八個月）
康德七年十月
國務院地政總局

酬恩減價大賤賣
逕啓者敝店爲酬謝主顧起見特將各貨減價兩星期諸君勿失良機 新到各種男女外套時式風衣 男女皮鞋八扣 純毛衣料 純毛西服 一律九扣 女子服一律八扣
奉天浪速通三七
千古連百貨店啓

招集興農合作社職員

一、有中等學校卒業程度以上之學力且有經理事務有經驗者年齡三十歲以下之男子
二、勤務地 事務員派到市縣旗興農合作社勤務
有志願者提出本人親筆履歷書、身體檢查書各一份於十月二十三日以前直接向中央會人事課報名爲盼 像片（名刺型）四寸
採否待遇及任地與本人接洽後決定之
報名者務必到左開場所接洽
奉天市揚武街興亞會館內奉天省興農合作社聯合會（十月三十一日、十一月一日（木金）午前十時）
哈爾濱市南崗銀行街濱江省興農合作社聯合會（十月二十七、二十八（日、月）午前十時）
大連市嚴立町小崗子公學堂（十月二十七、二十八（日、月）午前十時）
新京特別市興仁大路興農合作社中央會（十一月三、四日（日、月）午前十時）
新京特別市興仁大路一〇四
興農合作社中央會總務部人事課

森永牛奶糖
風味絕佳 滋養豐富
森永製品北滿洲販賣株式會社

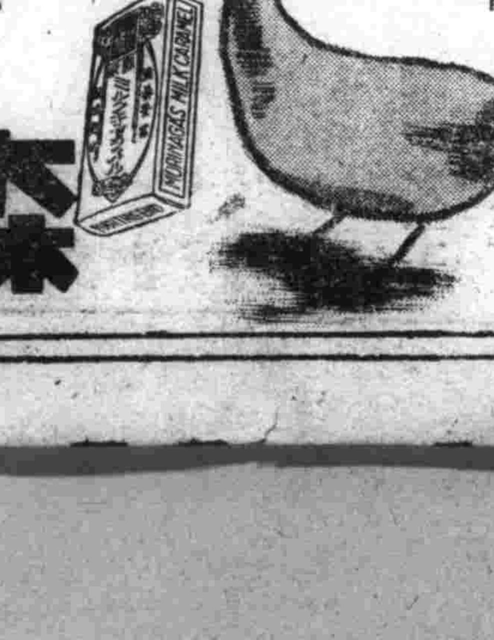

強壯弱体 增進精力 必謳脫您苦
與從來之强壯劑不同能之活動力由使身體細胞根本昂進食慾漸漸增加解消身心之疲勞激增血液
身心之過勞 腺病體質 神經衰弱 結核諸症 病後恢復 貧血冷厥症 性的減退
成分 有機砒素 阿可路 維他也A D H 次亞燐酸石灰 次亞燐酸的年鈣 芳香西補樂
一日三回一回五瓦 二五〇瓦二圓五角 五〇〇瓦四圓五角
著名藥房均有出售
植村製藥株式會社 京城府漸堂町 奉天本會町

本報主辦 第五次 足球大會

昨日舉行閉會式

高級部五高獲冠軍

社會部不分勝負錦標保留

本報主辦之第五次奉天足球大會、自月之十日開幕以來、蒙各方熱誠襄助、社會學校踴躍參加之下、順利進行、而於十三日舉行決賽、鏖戰結果、高級部五高隊榮膺冠軍、亞軍則爲奉師、社會部因醫大與滿鐵B隊、苦戰七十分鐘未見高下、幾經延長比賽時間、勝負依然未分、且天色已晚、於是大會乃宣告本屆大會之社會部錦標保留、即於六時半舉行閉會式、醫大、滿鐵B、五高、奉師四隊隊員、雁行有序、列於會長席前、首由十河審判長講評、繼由大會長本報染谷社長發獎、對高級部冠軍五高隊授與優勝旗一面、奉天中等學校体育聯盟盃一只、本社銀盾一面、足球一個、對亞軍奉師隊授與本社銀盾一面、至於社會部冠軍與亞軍獎品則歸大會保留、其次本報穆論說委員代表大會會長本報染谷社長致辭、略謂

本社自康德三年創辦全奉足球以來、已歷四星霜、最令人欣喜欽佩者、每屆大會、皆有驚人之進展、實堪爲吾滿洲帝國前途賀、

原來所謂比賽運動技術、其目的並不存於參加團体之孰爲勝負、眞正目的在於『增進運動道德』『推廣運動愛好』『昂揚國民体位』本此目的進行、方是本社舉辦大會之趣旨、今觀此次之大會、於此三者、實有莫大之成效、此僅本社之幸而已哉、

最后關於關係各方面以及參加團体、並來賓謹表謝意、

辭畢、全体向日滿兩國國旗行最敬禮、最後並三呼日滿兩帝國萬歲、至此則第五屆奉天足球大會乃圓滿閉幕矣、

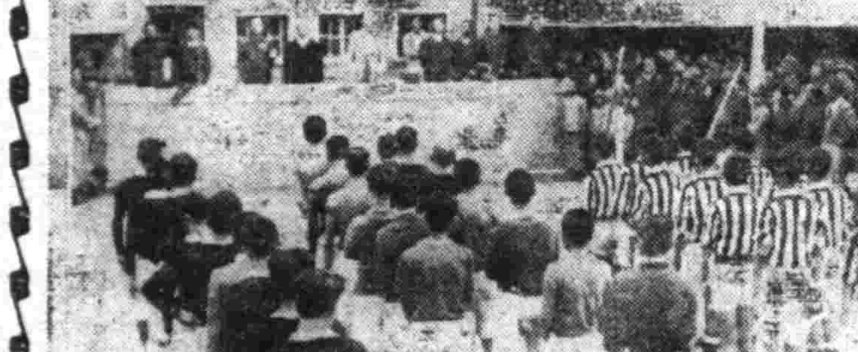

▲寫眞（上）本報染谷社長對優勝者授與獎品（中）閉會式場（下）高級部優勝者五高隊

五高驍勇獲勝 竟以五對零戰勝奉師

高級部互數日間之淘汰、而獲得決賽權者、只五高奉師二隊、各有雄厚之軍力、奮慨之氣勢、作最後錦標之決賽、盛况空前、故國際場內、作壁上觀者、大有人在、是日也天公作美、嘉惠良辰、殊增興奮也

兩隊動旅、在此大好時光之下、各駐營伍、五高據西、奉師西佔、待陣容整畢、由裁判員齋藤氏審判下、于午后二時開始比賽、（師道先獻）各振軍威、演出激烈之戰况、五高前軍、雖連絡得法、馳奔於奉師陣地、而奉師之退守迅速、禦球得法、致五高未獲効果、奉師見敵軍屢次衝入、勢不可當、雖改變戰略、退攻爲守、以逸代勞之策、只求無過不求有功、故終無若何之進展、未幾笛鳴休息、上半時終了、（二時三十五分）各無建樹、竟以零比零造成平局、

二次開始、兩隊重整旗鼓、再見疆場、双方各抱決鬥之志、誓以死拚、故開球後、即呈緊張局勢、在十五分鐘時、五高先鋒步隊、個個驍勇善戰、旹右前衛趨入奉師陣地、時右前衛將球蹴入奉師門側、五高先鋒柳長青接個正着、側身足起球飛倏然入網、五高軍威因之大振、奉師雖敗一球、氣餒終不少餒、拚死抵禦、而球時出沒陣內、當時二十分時、奉師被罰十二碼、五高前鋒劉灊辭、開笛足起而球隨之入網、五高又復捷報、奉師雖失兩球、氣勢仍盛、秣馬厲兵、欲雪前恥、場上頓形緊張、互不相讓、奉師卒因前軍稍欠連絡、球固仍在自己陣地、五高左翼將球踢過、中中軍追上一足、球遂入網、奉師負矣、發球後、各選戰略、混戰移時、五高中軍踢球趨於敵陣右方、左翼前鋒追上一足球飛入網、五高再報捷音、時距開球後三十分鐘矣、奉師屢戰屢北、軍無鬥意、雖擬振刷精神、但以一蹶不振、無能爲力矣、至三十三分鐘時、奉師又負一球、終因時局臨邇、無可挽回、最終以五比零之局敗於五高、此次高級部之賽、錦標乃爲五高所獲矣、茲將兩隊陣容如下、

隊名	奉師	五高
門球	2	1
角球	1	6
任意球	5	1
得分	0	5

五高隊 姜立盛 柳長青 張慶蓮 馬玖恩 劉灊辭 郭文學 馮寶發 閆家棟 王興家 潘廷柱 孫克賢

奉師隊 闞大君 王文佺 王文興 李玉璋 啓陳元 卿成林 張海寰 李維選 徐家第 賈振聲 劉成武

社會部工力悉敵 鏖戰至晚迄未定高下

社會部滿鐵B對醫大之決賽、午后四時在國際運動場舉行、陣地爲滿鐵B據西、醫大據東、兩軍陣式列成、數千渴望一覩兩軍戰之觀衆們、掌聲如雷、呼聲充溢全場、及至開戰之後、空氣愈形緊張、醫大軍已襲入滿鐵B陣地、兩次射門、均被滿鐵B守將迎出、稍少醫大軍復行聯合攻入、惜射門稍高、球欄上飛過、滿鐵B速着襲擊、深恐失利、於是取反攻之勢、前軍大肆活躍、飛馳閃電、殺入醫陣地、中鋒見機行事、但射門稍斜、未得獲勝、醫大門球踢出、滿鐵B前軍攻上、以致兩軍演成激烈戰、精采屢出、觀衆呼聲時吹入耳鼓、當此郊戰之中、半前時遂宣告終了、結果零兩軍無勝負、

稍息五分後、兩軍交換陣地、更行激戰、當双方危急之秋、觀衆無不爲提心吊胆、倒抽冷氣、終於兩軍守將、武藝高強、任其兵臨門外、均行力投解圍、眞所謂棋逢對手、將遇良材、但以戰情而論、醫大屢站先鋒機會復多、滿鐵B雖陷危險狀態、但防備緊密、使醫大軍雖取勝式、因爲滿鐵B取先守後攻之勢、而有保確城池之功、不料於此危險期中、滿鐵B乘機殺出、攻入醫大陣地、勢頗猛烈、醫大竟陷危險時刻矣、於前軍急速回防禦守、而使滿鐵B得一十二碼機會、當此千鈞一髮之時、全場觀衆、無不爲醫大擔心、但滿鐵B射門難準、惜乎守將徐恩貴兩眼有神、球到脚準、一脚將球踢出、彼時觀衆、沒不爲醫大呼幸、掌聲亦隨之而起、醫大遭此打擊竟死而復生、於是軍心更振、小心防守進攻、而滿鐵B仍不示弱、兩軍演成混戰、各健兒大顯威風、互不相讓、

茲觀衆出神之際、乃告之當總了、結果無勝負、因延長時間、復無結果、於是一再延長時間、但是終無勝敗、結果將社會部優勝賞品保留、兩軍乃行罷戰、大會亦隨宣告閉幕矣、其兩隊陣容如下、

隊名	醫大	滿鐵B
門球	3	15
角球	4	2
任意球	3	4
十二碼	0	1
得分	0	0

▲醫大隊 李日菲 徐恩貴 遲元龍 楊永赫 龐世貴 白恆山 閻泰東 譚芳池 郭良盛 譚學隆 高玉新

▲滿鐵B隊 王致一 李根辟 韓親財 阮蕃學 郭士俊 程嘉 卜玉禮 李全仁 封秉恩 曲元養 那崇辟

協和義勇奉公隊員 舉行本年度查閱

步武堂堂展開分列式及大行進

奉天協和義勇奉公隊本年度之査閱、於十三日上午八時半、在國際運動場舉行、由木下在鄉分會長指揮之下、參加隊員共達一千四百名、先作個人訓練、更舉行分列式、隊伍整齊、步武堂堂、並舉行大行進、受中央本部長代理坪上參議之査閱、同十時半告畢云、

▲寫眞即査閱時情形（上圖）坪上査閱官

青黃不接期中 奉市民食無慮

關於奉天市滿人民食青黃不接期中之食糧配給、因今夏在庫品薄少、頗有懸念、而最近新穀上市期接近、舊穀上市活潑、北滿產之高粱包米小米等每日平均卅車入奉天一方市調查九日現在穀類存貨數爲六十車、故青黃不接期可圓滑渡過、極值樂觀、

滿鐵辭令

撫順炭礦工業局參事 田中猶三

任化學工業所長 人事局人事課長 草ヶ谷省三

輸送局運轉課 廣瀬信衞

建設局調查役 西畑正倫

爲研究鐵道運營命赴歐洲諸國出張

逢佳日觀衆雲集 健將各展絕技

大會末日呈以前未有盛況

本報主辦之第五屆奉天足球大會、十三日爲決賽之期、是日也、天假良辰、碧空如洗、秋陽當空、暖意可人、並兼又逢星期、官公機關、社會法團、一律休假、故慕決賽各隊之名而欲一睹仰健兒之身手者、爭先而來、況社會部醫大與滿鐵B之決賽、尤爲愛好足球運動者所關心、以故壁上觀者之多、爲過去三日所未有、約計之恐逾三千矣、下午二時、高級部決賽宣告開始、五高奉師、登場作戰、一時啦啦隊助興呼聲與鑼場撕殺之聲交作、二十二員健將奮力馳騁、就中五高右鋒柳長青之速如天馬行空、中鋒劉灊辭之穩健沉着、尤爲個中翹楚、惟前半失誤既多、而奉師又守衛甚嚴、一功未建、彼及後半、先是得一意外收穫、自是士氣大振、連中五球、反之奉師則因之一蹶不振、於是冠軍乃歸之五高矣、一時拉拉隊高呼雀躍、大鳴得意、以賀錦標之歸我也、鐘報四時、社會部決賽亦告舉行、台上數千觀衆觀線、頓時集中於兩隊、而兩隊戰將、亦各抱必勝之決心、以攻以守、惟在戰略上、則各有不同、醫大重攻、滿鐵B隊重守、乘陳倫營、蓋以實力所關之故、勢須如此而比賽亦因此緊張、双方表演均極可觀、誠年來罕見之比賽也、然而苦戰結果、兩隊均無所獲、此因醫高取勝心切有時失誤、滿鐵B隊既置主力於守備、嚴加監視、進攻之力、隨之而弱、且醫大門將徐恩貴、坐守禁地、猶從容救出也、及入延長比賽、依然無分軒輊、固如金城湯池、關廈叩而不開、被罰十二碼之球再度延長、仍無高下、或時天色已晚、遂宣告停止本屆大會錦標保留矣、

新汽車 在京試驗成功

比汽油節省六成

【新京專電】替代汽油之薪汽車、十二日已經試行完畢、是日一時四十五分裝載一六噸物之薪載重汽車、在滿載關東軍經濟部交通部弘報機關及其他招待客之三輛公共汽車前、由關東軍司令部前出發、經大同大街官衙局吉林大路走破淨月潭之專用道路、至二時二十五分抵淨月潭、稍事休息、即就歸途、至三時三十五分歸抵關東軍前、往路十九公里、費薪十三、五公斤（薪一公斤爲一、四公里）、歸路十八、一公里爲七公斤（薪一公斤爲二、六公里）、往復三十七、三公里、使用薪二〇、五公斤、結局薪一公斤爲一、八三公里、薪一公斤若單七分計算、則一公里爲三分八厘、即以三分八厘能繞大同廣場一週、薪照汽油節省六成以下云、

配煤要領已決定 來月十五日實施

（續）

俟將一個月之配給回數、配給日及一回配給量決定後、再將其計劃表向組長通知之、組長再按組員之存煤能力及所要量樹立分配之計劃並將此計劃表呈由市署轉送販賣組合、販賣組合再按其指示配給之、

B、農業地區之配給方法（北陵）瀋海之一部及于洪、永信、渾河各區）對於各家庭由區或分區發給配煤票、煤由區指定之小賣店配給之、各需要者應向當該小賣店購買可也、

市街地區之配給、對於各組配給量中之一定量、依組長之指示、得便各需要者利用馬車以外之車、由指定小賣店購買之、

5、組長之配給計劃樹立方針

組長依市署發給分區長而轉交各該組長之配給計劃、而作成向組合員配給之計劃表、然當此計劃表作製之時、應充分注意組員家庭之家族狀況、存煤能力所要量及現存數量等項、而行公平適切之分配、再分配時、不得對少數之組員一時配給其多量之煤、亦不必每次均按全組員之所要量而行比率之分配、只須對適當數之組員、按其家庭之現狀適當分配之可也、（未完）

日語專門 日滿書院招生 新學期開始十月十五日

今次開學普通科第一第二第三學期及高等科與補習生均可按各學員之學力隨便入學但各班均以五十名爲限

教授科目 第一學期 發音會話書取對話翻譯讀本 第二學期 口語文法會話書取聽取對話翻譯讀本 第三學期 與第二學期同 前期 文語文法、讀本。小說、歷史。 後期 戲曲會話、翰書文、新聞 高等

入學資格 以第一學期限初學者第二學期限四個月以上學修者第三學期限八個月以上學修者高等科前期限一年以上學修者

授課時間 本科午前九時至午十二時午後三時至 夜科午後五時至七時同七時至九時

簡章 函索即寄插班隨時入學遠道通學者本院給與乘車減價証

地址 奉天市瀋陽區一心街一段九四號 舊大西城門內瀋陽縣胡同 電話（四）三三八六號

通化省濛江縣佈告第一五號 濛行財字第三九一號

關於未申告地（濔登台帳之土地）限期辦理之件

爲佈告事查本縣土地課稅台帳整備事項業於康德五年九月前後相繼完成、根據此項事業完成之結果土地面積較諸既往年份（未整備時）調定額均呈非常減少、遂涉於佈告限期申告及發期辦理而人民册於登台帳之逸漏因循遺沓者、恫聞本署爲完成土地課稅合帳之趣旨、課稅基本之確保並伴隨此項清理土地登記之同一步驟進行、整理茲定於本年十月末日爲土地申告截止期間、倘於期限內再不申告者定將此項土地按地主不在不明論處理、除分行外合亟佈告一體遵照限期、提前申告勿稍延悞是爲至要切切此佈

康德七年七月二十六日 濛江縣長 呂書銘

脫離關係

逕啓者敝人前娶王孀婦爲妻彼時代來一子將一歲收留撫養起名惠寶現已成人心性改變不服管束非我血統所系急與脫離關係嗣伊無論所作何事概與敝人無涉特此登報聲明

海倫 徐樹範啓

遺失地基執照聲明作廢

啓者敝前溫都親王陽倉扎布於放東夾荒時撥留之陵地及屯基執照計坐落孛吐屯陵界地已字七八號除三號屯基八六號內地八天計執照三張因不愼遺失除請中旗公署備案外特此聲明作廢

前溫都親王陽倉扎布啓

鑛山土木諸機械製作販賣並各種ポンプ修理各種發動機械電動機修理販賣並出張修理水道煖房請負並諸機械設計据付製作販賣

奉天市大和區霞町三番地 大同商會 電話（3）八〇三二

焚照聲明

茲有先人榮俊領名下瀋陽縣六區平羅堡村上沙河計地參百參拾參畝內應分得七段之戶一張於民國十五年間因訟爭呈驗奉天高等法院卒未領出嗣因該院被火害更致無從查領因此聲明作廢

聲明人 金仲安

招募推銷員

茲有某工廠擬招募推銷員數名待遇優厚凡有此項經驗者請往奉天小北關天后宮西天義商店面洽

福海泉

電球交換所 電汽販賣 時計修理 彫刻圖章

大連市千代田町四十一 呼出電三四四番

惠早洩病者收效確實防止早洩藥 外用 性美膏 一元 二元 精力減退之人必備 藥麗 桃夢 一圓二角・三圓

奉天加茂町十六番地 木村商行

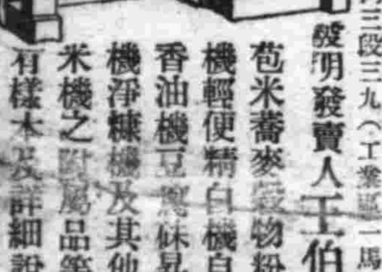

民益鐵工廠出品

奉天市瀋陽區惠工街三段三九（工業區一馬路）

發明發賣人 王伯勛

苞米蕎麥穀物粉碎機 輕便精白機 自動香油機 豆腐淋昇降機 淨糠機及其他糧米機之附屬品等備有樣本及詳細說明書函索即寄

萬人必備 萬人油

治傷退熱鎮痛功效如神之萬人油爲個人家庭之必備藥品乃醫藥上至寶

外科主治 內科主治

M103

中國首創金筆專家 優良品質式樣 新穎售價低廉

政府註册 最後機會 切莫遲疑

茲爲優待本報讀者憑券購筆一枝一律奉贈派拉蒙金筆尖二個新型加贈副號金筆一枝函購每枝寄費五角郵票通用合購五枝優待免收寄費

筆尖—柔如羽毛經久耐用 筆桿—富麗摩登潔透明 一九四零年最新出品今日開始發售

購新型派拉蒙金筆一枝贈派拉蒙副號一枝

新型派拉蒙注墨金筆

奉天小南門裡東廳市口遠東旅館內 美利時分行 獨家發行（總行天津法租界）

謹防假冒 各界注意謹防與眞正派拉蒙金筆裝璜相似之種種劣貨凡眞正之派拉蒙金筆筆桿之上均有中文隸體『派拉蒙美利時出品』八字爲記無此字者即係僞品切勿接受每枝售出之時必附贈本行精印三色保單一紙保管修理無此保單者亦係假冒 請隨時報告本行特備重酬

派拉蒙金筆係本廠最新發明構造新奇美麗摩登堅固耐用筆尖用14K眞金磨練成功書寫流利經久耐用確爲新時代筆中之王

永遠保用 理修免費 注意特價

新型金型每枝特價十二元

特種每枝特價七元

甲種每枝特價五元

乙種每枝特價三元

派拉蒙變色鉛筆每枝二元五角 特別加贈鉛條一盒又橡皮一塊

久已膾炙人口風行世界各地 金權筆中之極品

醫學博士 森田資孝先生推薦

頭痛聖藥 新腦

立止頭痛! 靈効如神!!

腦新如遇頭腦疼痛非常難忍時、頭目眩暈神智昏迷時、或讀書過度精神疲倦時及惡醉宿酒未醒時、倘速服腦新可立見奇効、其効若響、服後三分鐘、頓覺頭目爽快神智清新、苦痛若失、有如夜月秋遊能有心曠神怡之妙、此係純確爲本劑獨具之特長、且雖連續服用、對於腦神經或心臟胃腸等、決無副作用、毫無影響、孕婦服用亦無害

荒川長太郎合名會社 新京藥品株式會社

世界珍聞及其他

美國的乞丐 擁有會員兩萬

乞丐、在中國覺得是無業的游民、可是在美國、也算得是一種職業、並不受一般人的輕視、而且每一個乞丐、都享有市民的權利、如選舉權等、這一種權利、係發源於紐約、組織乞丐會的起因、是有一位市議員反對乞丐、在街上行乞、以整市容、於是全市乞丐二萬多人聽到這個消息、立刻召集大會、討論結果、是選舉代表發言人、並組織聯合會、永遠保障各項利益乞丐聯合會的勢力、頗有一鳴驚人樣子、蓋因代表二萬多人的意見、擁有二萬多票的選舉權、頗堪重視、該會並設立乞丐學校、有學生一萬七千多人、教員三百二十餘人、學校裡邊的課程是教授乞丐討錢的技能、如各種化裝術和求人正確姿勢、希望引起別人的同情可憐種種意思、該會並特聘化裝師六十餘人担任會員化裝職務、所以後來各地乞丐的聯合會也就如雲而起云、

新生外景隊（續）

没法九個房間裡各派代表一名、一同集聚起來、開了個緊急會議、會議的結果有兩項、一、已起來的人們、赶緊四下出馬尋找飯館找到了回頭報告、二、還沒有起來的人、滿可以遲起、來抵抗餓餓的侵力、『王寬處長』此時爲恐大家餓得發荒、乃大展其特長、在第二十五號房間裡臨時開講新式評詞、以其故鄉北京作談話起點、漸次談到東西南北四洋以及天上地下、當中又奉贈了一段新鮮玩藝兒、名曰『關公屁』聞者莫不捧腹、

×

劉修善導演和大演員蕭大昌、餓着肚子去逛北山、在茶棚裡喝了三壺茶水、吃烤地瓜一斤、劉志人餓得順着江沿回轉、女將們合資買了燒餅一堆、唯有場記王惠仁最有主意、不聲不響看着別人的動靜、反正你們不能總餓着、你們去那我隨着、

×

晚上、一批一批的回來了、誰也沒有餓着、不管吃的是好是歹、都裝飽了肚子、『媽的！四個人在六國飯店、吃酸辣湯、窩窩頭賞去大洋三元二毛』『王寬處長』一進門就這麼喊着、『無線電報告明天晴天』『那還用說、你看天上一點雲彩都沒有』『早點睡吧！明兒早上吃飽了好幹活』『外景現場 太什麼地方』『小白山附近』『奧！明天見』

無線電

十月十四日（星期一）

午前

七、〇〇（新京）國歌、建國體操、唱片

七、二〇（新京）格言人生惟有恒是第一美德王維城

八、〇〇（新京）清晨音樂（一）獨唱一、神的光榮二、無線（二）合唱『永嘆調二重唱』

一一、〇〇（奉天）家庭講話衣服與寢具之衛生奉天市公立城東女子國民優級學校教諭秦宇光

午后

〇、三〇（奉天）平谷調大鼓瑞蘭借米芮伯芝外

一、三〇（新京）政策時間（總務廳弘報處擔當）

四、〇〇（新京）學校放送講話敎科書改訂方針及新本使用年度民生部事務官劉揖唐

六、〇〇（哈爾濱）兒童時間講話科學小常識張志修

六、二〇（新京）兒童新聞協和會中央本部輔導科長唐樹堯

七、三〇（新京）滿華交換講演日本新體制與東亞新秩序

八、四〇（大連）舊劇洪羊洞大連振雅社

九、四〇（新京）評詞七俠五義金慶嵐

二〇、三〇（哈爾濱）音樂一六句讀二、千聲佛三、湯頭令尤德化

對故東宮大佐紀念碑 基金備妥擇地將建築

【依蘭】查依蘭在滿洲建國後、治安不良、胡匪躪地、民不聊生、肅清實非易事、自故東宮大佐駐依後、日夜征剿、無日不在槍林彈雨中、卒能肅清匪患、成立集團部落、使胡匪無匿跡立足之地、其有功於我依蘭縣者、不可勝數、迨至依蘭治安確立、中國事變發生、調赴華方、奉爲日華事變而捐軀、我依蘭父老聞耗痛惜、念及大佐在依之功績、不忍於無聲無氣的埋歿英名、故由地方募捐、又有許縣長之提倡、由地方各界、及住戶募集資金、俗云集腋成裘、衆擎易舉、現已湊足四千餘元、擬擇相當地址、建築故東宮大佐紀念碑、以垂千古不滅之紀念而表地方民衆之敬意云、

警察第三期 再教生入所式

【新民】警當局、對警員人材深造、素質養成的教育所第二期生、已經出所於昨爲三期、再敎習生、三十六名、入所式、特於開日上午九時舉行第三期入所式、當由正副縣長以下、警科長、署長、各股長、及各界要領、一致參加、儀式頗爲隆重云、

官吏消費組合 十月六日幕開

【敎化】吉林官吏消費組合、敎化配給所、由前月開始修理室內各部、現已整頓完了、由本月六日開始配給、而配給所內、凡一般生計必需物品、完全備全、實是一般官吏購買物品便利之場所、位於東門外凱旋通、望一般官吏們用通帳快去買云、

新糧已登市

【濱中】比歲以來、連遭水旱之災、以致五谷荒歉、惟今年自春經夏、雨水非常調和、禾稼特別繁茂、農民無不以手加額、慶占大有、現在嚴霜來降、諸谷已熟、村民正忙於收割中、本縣集市秫米每斗八角、白眉豆一元一角、元豆一元、合豆九角、小米二元、粳米二元五角、價值實較歷年爲賤云、

料理組合改選

【西安】西安街平康里料理屋組合長李振東業已期滿、經該組合請准西安警察署改選組合長、於月十日經警察署保安系、特務系、派警察官臨監之下、投票選舉結果、孫寶稷爲組合長、王秀峰爲副組合長、劉椆田、邢克芝爲監事、張子海、王興武、王興國、李景陽、柳振起、趙長久等六人爲理事、辦理花界組合事務云、

開保安會議

【海城】本縣警務科長中間陽吉氏、爲促警察行政之向上計、於月之九十兩日特假財務科之新廳會招集各警署之保安系之主務者、來縣開會、茲將其禮序及會序錄左、一、一同入場、二、一同敬禮、三、閉會之詞、四、對殉職警官之英靈默禱、五、縣長訓辭、六、警務科長訓辭、七指示事項、八、各警察署保安警察狀況報告、九、質疑希望事項、十、懇談、十一、一同敬禮、十二、閉會、懇談順序、一、一般保安事項、二、經濟警察事項、三、交通事項、四、工場原動機事項、五、銃炮火藥事項、六、衛生關係事項、七其各股關係事項云、

特用作物調查

【北鎭】縣公署實業股、於日前有新京興農部技佐矢袋繁雄藤岡恒一技士李廷源諸氏蒞北、實施特用作物調查云、

赴廟拈香途中 懷中青蚨不翼飛

【大連】市神明町十四番地菅野榮、於本月十日晨擬赴大連神社參拜、途中懷中帶有現金三百元、途中不悉何時、不翼而飛、遍找未着、情急報告大廣場警署保安係、仰爲查找云、

營市「識字讀書週間」並開講演會 街頭撒標語

【營口】掃除文盲喚起一般民衆明瞭識字之必要性及對識字之關心、而啓發其知識以期文化之向上、同時並使把握健全之思想、市公署行政科依據民生部之訓令、由七日起舉行識字讀書週間、茲者同科準備一切宣傳實施事項、已大體完備、關於該週間行事已分別飭令各國民學校長、各民衆講習所長、圖書館長、民衆教育館長一齊實施、同時並分函各關係方面希其協力、茲錄其行事如左、

一、由九日至十三日之三日間、在舊市街民衆教育館由朝陽校長李蓮靑、揭校長劉金功、桃園校長關名綸等氏任講師開催講演會、希望一般民衆多數聽講、

二、選定小學生優秀作文於十日呈報市公署教育股、

三、在本週間圖書館入場無料看書人以多數爲歡迎、

四、散布如左記之宣傳標語

（イ）人不識字即如盲人一樣

（ロ）欲求知識之發展應當讀書始能於吾新國家作一良好的國民

（ハ）人人都要有識字的本能、所以不識字的人什麼事也不能作如同廢人一樣

（ニ）其他一般宣傳工作

趙廷貴慘死

【海城】本城北關湧成泉附近、住戶趙廷貴三二、於月之十日、爲其比鄰李職民家、以大車拉秫稭、因門道較窄、勉强擠進、竟把牆撞頭擠倒、趙登時斃於牆下、頭碎腸流、厥狀甚慘、刻間經官檢驗之際、趙廷貴、正在英年、而遭此慘禍、鄰人莫不嘆息、然亦可爲冒險挺進者之殷鑑矣、

滿華聯歡象棋大會（十一）

本報主辦

紅【新京】那緒六　藍【北京】那健亭　藍先

士四退四、車八平六（去・士）車七退五、車六退一、將六退一、車六退一（去士）車七平六、士五進四、將六進一、炮九退五、相九退七、兵一平二、

九星日鑑

十月十四日　舊九月十四日　月曜　庚寅　佛滅　定　心宿

▲一白之人、奮勵前進、不厭流汗、定有娛樂之晚餐、西丙壬吉▲二黑之人、待甘霖和日之來臨、不可焦急、丙丁艮吉▲三碧之人、雖後於人、但無躓跌、急躁利凶、甲壬坤吉▲四綠之人、易有口舌之事、商業貿易、尤須注意、坤壬癸吉▲五黃之人、守衛本分、不求過之事、便平安矣、丙丁北吉▲六白之人須以努力爲主、切莫希圖僥倖丙艮壬吉▲七赤人之、非一味前進之氣運、諸事須待日後、東南壬吉▲八白之人、居於高位、然而脚下發生不安、丁東西吉▲九紫之人、持身誠實、歸德畢備於前身、甲丙丁吉、

小孩專門的傷風解熱藥

歐音

傷風眞可怕

傷風是萬病的起原

小孩發熱、尤不可粗心、倘誤調理、危險萬分、給吃安全「歐音」速治最妙。

小孩勿給大人的解熱劑、須以小孩專用的解熱藥「歐音」其味適口、小孩樂用、吃後解熱彷彿潮落、即可解脫危態。

主治効能　小孩的傷風、發熱、流行性感冒、麻疹、肺炎、百日咳及其他一般熱症奏効神速

藥價　金二十五錢　金六十錢　金三十五錢　金壹圓

總發行處　大阪　丹平商會藥房
代售處　東京 新京 大連 奉天 哈爾濱 新京　日本實業會社
同　奉天　井上誠昌堂
同　同　佐藤廣濟堂
同　新京　新京藥品會社
同　圖們　新井藥房
其他各地大藥房皆有出售

亨得利

專售高尚鐘表眼鏡

奉天城內中街

新式簿記招函授生

有技能即不患無職業欲學現在社會急於需要之技能又因維持現職而不能離身者惟有投入本會函授部學得新式簿記爲最好良機因爲通信教授不拘時間不曠正業更無須親身來會備有詳章函索時請附郵票四分寄交新京中央郵政局私書函箱第八四號本會收即寄（通信時務將回信地址詳細寫明）

駐京大連銀行簿記講習會函授部啓

痔瘡藥　化痔散　龍土

外敷　化痔膏

○適應症　各種痔瘡痔漏濃血常流大便走血脫肛及一切肛門症…函索痔圖說明付郵票四分即寄　△招募各省縣代理

奉天大西關大街下頭路北一〇九號　張三多堂藥店

不用暗室　カテイカメラ　特賣宣傳

流行的照像機是現代必需之品

一、不用暗室手續敏捷
一、幼稚的小學生亦能立影像

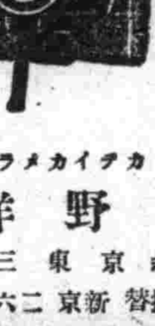

各照像機附屬品在內定價

二寸版照像機	圓型	四圓五角
三寸版	圓型	七圓五角
三寸版	方型	八圓五角
四寸版	方型	十三圓五角

料三角五分郵票代貨金九扣計（價目表函索須附來郵票四分）

カテイカメラ本舖　吉野洋行　新京東三道街　振替新京二六三九番

パピリオ クレーム

塗擦後迅速即乾的雪花膏對皮膚莫有益處其迅速即乾之原因係因水分消失而於其乾燥時塗擦後與皮膚確有害作用也

拍必靈雪花膏

A 用普通巴尼新古雪花膏者用（男孩用亦可）
B 粗糙性肌膚者用巴尼新古C白粉下

爲謀全國小學校教育向上特贈各種若素

教育掛圖

小學教育，本是教育期一個最重要的階段，爲使小學教育愈益向上計，就當在教材方面求其完備，然後小學教育方能達至善之地步。

敝社有見及此，特在東京以最新的印刷機，印成各種極精美的「若素教育掛圖」計數十萬張，此種「若素教育掛圖」是承「民生部教育司編審官室指導」並蒙「滿洲教育資料會」編纂下而完成的，以作全國小學校教授時的使用，贈的方法，是以一元六角一瓶「若素」包裝盒內兌換券兌換之，六張兌換券即可兌換「若素教育掛圖」一張，任何小學校兌換均可，兌換處是。

奉天市信濃町十七號　若素製藥株式會社

本報文藝徵文一等當選小說

晨

43

里雁作　楊柴畫

他悄悄的走進了院子、院子裡的花兒靜靜的開、兩隻蝴蝶上下的飛、沒一點聲音、他悄悄的走進屋子、

芳琴伏在臨窗的寫字台上、在看一冊書、口裡銜着煙捲、屋子裡靜悄悄的、地上非常潔淨、染着很規則的幾片陽光、鐘聲很清楚的响着、

舒和推開門、芳琴已經回過頭來、看見了、依舊在看她的書、她披着寬大的紗衣、頭髮梳得很整齊、顯然她是才洗浴過的、

他走到她的身旁、頹然的坐在椅子上、濃密的樹蔭、落在他們的身上、〃從那裡來?〃過了一會兒、芳琴一面看書、一面漫然的問、

〃公園〃很簡捷的回答、

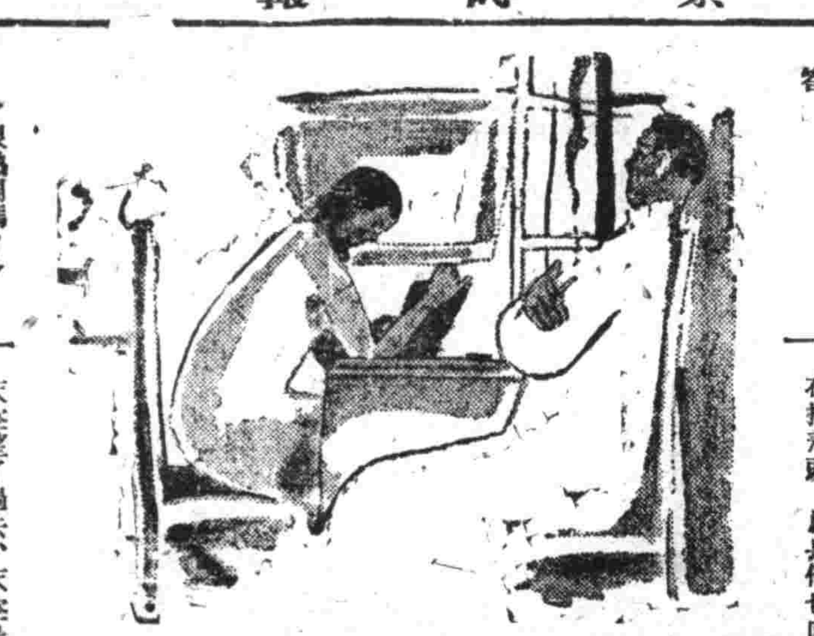

〃很熱鬧嗎?〃

〃也沒有什麼、〃

他隨便的拿起桌上的煙盒、擦了一根火柴、悠然吸了一口、痛快的噴出一口煙來、頭微仰着、身子靠在椅背上、彷彿方才的一切、都在這一口煙裡消失了去、他開始快樂起來、他拿起了芳琴的書冊、

〃看這個做什麼、這熱的天氣、〃

〃拿來、看得正有趣!〃

芳琴笑着向舒和的手裡搶過來、但舒和卻笑着不給、笑聲就打破這屋子的寂靜、在這裡、他已經把王森忘了!

〃那麼、我們到外面去散散步吧!〃芳琴伸了懶腰、掠一下頭髮、他和她一齊走到屋後的園子裡、坐在樹幹上、

梧樹的葉子已經長得很大了、向下披拂的枝葉、一團團的像個綠色的傘蓋、上面已經掛了一些孩子們叫做小飛刀的東西了、坐在這裡濃蔭遮滿了身體、微風吹過來、枝葉拂在臉上、是非常涼爽的、

芳琴偶而仰頭向上面一看、使她發現了一個新鮮的世界、陽光照在濃密的綠葉上、像許多透剔的碧玉、深的、淺的、大的、小的、許多的碧玉組成了美麗的圖畫、那像一片海、像一座王宮、這奇蹟引起芳琴很大的興趣、她向舒和喊、

〃來、你看、你看呀!

舒和茫然的向四周望了一下、但他並沒有發現什麼奇異的東西、像她那般奇異着的、看她在抬着頭、於是他也向天空望了過去、天空是無際的藍色、沒有一絲雲翳、

〃向上看、向樹上看〃

聽着舒和這樣說、才向濃綠的葉子上看去、在他也是個新奇的發現、在這裡、他看見許多的幻象、一些高潔的、素日所憧憬着的、都在這裡幻現出來、他和她望了很久很久、一直到脖子覺得乏了的時候、才把仰着的頭平落下來、

一隻蝴蝶、從鄰家的墻上、翩翩的飛過來!飛到金絲梅的小花朵上、飛到籬笆的棍頂上、也飛在鳳仙的花蕾裡、和金盞的花頂上、這個蝴蝶的肢膀很大、而且非常美麗、是素所少見的、

肛門病 痔瘡便血 良藥

化痔靈

最有効

主治：內外痔瘡　便血脫肛　常習便秘　腫痛刺癢　結瘤生管　燥結難當　流膿流水　肛門腫脹

定價一元五角　奉天軍署街　李郁生寄盧發售　藥房皆售

招募代售、扣用從豐、函索章程即寄、代理店奉天大成、中法、金城、五洲、新新、歐亞、利亞、各中西藥房▲外埠代理▲新京中西、五洲、義和謙各藥房▲吉林福光藥房▲哈爾濱各藥房▲安東益增蓮▲佳木斯各藥房▲大連康德記、同安堂▲營口興茂義各藥房▲離基廣濟藥房▲圖們回春醫院▲臨江聚豐益▲齊齊哈爾各藥房▲四平街裕發和、萊五醫院、俊一藥房▲盤山興記金店▲拜泉興盛公▲撫順義和謙▲泰安德泰號▲通遼仁和▲長海城滿洲藥房

光陸電影院　國際劇場

今日同時上映

明星公司曠世鉅構歌唱哀痛巨片

歌声淚痕

吳村編導

龔秋霞　舒適　龔稼農　白燕　洪逗　聯合主演

演期　十一日　十二日　十三日　十四日　十五日　十六日

歌聲裡蘊藏着無限哀痛！淚痕中包含着無限欣慰！

難民的呼喊聲撼天地！

金錢的萬能力轉乾坤！

為難民呼號　為難民請命

同時加演　滿映新聞　第九十九報

兩院長短期優待券末日有效　光陸半價時間暫停

參茸烏鷄白鳳丸　專治婦女經血不調赤白帶下久不受孕經閉不通清胎胎漏臨產險症功能調經止痛養血安胎通經化瘀去赤白帶保產催生通乳止痛惡血攻心等症服之立效　定價特等每丸五角每打五圓加料每丸壹圓每打拾圓

清痰止嗽丸　專治內傷外感痰喘作嗽肺氣不清氣促胸痛功能退熱鎮嗽定喘除痰驅除肺勞等症服之奏效　定價每盒壹圓每打拾圓

參茸虎骨藥酒　專治風寒麻木半身不遂腰腿疼痛四肢無力男子腎寒女子經寒等症服之特效　定價大瓶每瓶五元六角　小瓶每瓶二元八角

外埠各大藥房均有代售　總批發處奉天鼓樓西　晉盃堂藥店　電話(四)三七〇四番

中央大戲院

本院特煩契友敦請滿洲名票正宗老生各埠馳名梅派青衣花衫

袁雲　竹銘　燕銘

老生 王法僑　青衣 秋雪艷　小生 徐菊華　名丑 朱百歲

禮拜一　全班合演

早場　袁君　王法僑　竹銘　秋雪艷　青風亭

本院啓事　敬啓者本院頃友敦請久負盛名票界醫生[illegible]電話二三八〇二　本院謹啓

國民電影院

工業區國民市場

十一日　十二日　十三日　十四日

新華公司古裝有聲巨片　**木蘭從軍**　陳雲裳主演

下期　新華公司有聲巨片　**雷雨**　陳燕燕主演

天光電影院

十月十四日　十五日　十六日公映

華安公司出品有聲巨片　**如此繁華**　黎莉莉　尤光照　尚冠武　主演

◇加演滿映新聞九十八報◇

下期開映　**愛焰**　李明主演

電影院

十月十四日　十五日　十六日演

明星公司有聲對白完全新拷貝　**夜來香**　胡蝶主演

加演滿映新聞九八

下期預告　新片　**愛焰**

雲閣電影院

今日放演　十一日　十二日　十三日　十四日　首輪新片

明星公司本年傑作　**楊乃武**　清代四大奇案之一

袁紹梅　徐風　尤光照　白燕　主演

清裝香艷奇情

▲加演九八報新聞

十八日演　國華新片　**歌聲淚痕**　龔秋霞主演

下期預告　有聲戰爭驚世珍片　**世界動員令**

小兒嘔吐須去其因

嘔吐若因食物不合激刺胃壁而起而患之者又爲乳嬰或幼孩則嬰孩自已藥片充爲治理該症之理想實現品嬰孩自已藥片由其和平有效地清除食道內不當食物之功迅速消除小兒嘔吐之通常病源於是胃和脾健嘔吐不止而自止矣嬰孩自已藥片幷亦善治泄瀉腹痛燒熱便秘傷風喉炎腸蟲出牙痛楚等症味美易服嬰兒對之無恐怖無啼哭父母因此亦無困難無煩腦矣　藥房均售或向上海江西路四五一號韋廉士醫生藥局購備

僅真正嬰孩自己藥片之裝璜　BABY'S OWN TABLETS (DR WILLIAMS)　嬰孩自己藥片　請注意

肺病　肺活　保坤齡

沙眼!!!

為前途幸福　投考者預防計　請即購用!

明目奇效丹

主治　顆粒性沙眼　乳頭性沙眼　瘢痕性沙眼　角膜合併症　紅腫灼熱異物感流淚　黏性濕爛乾燥癢痒畏光　眼臉內反睫毛倒刺　血管翳薄翳斑翳白斑

每盒五角　(函購郵費免收)(匯款須掛號)　奉天第二商場斜對門　顯揚藥房

奉天省長許可証

葠茸補天丹　烏鷄調經丸　益母還魂丹　加味二仙丹　硃珀安神丸　回陽化陰膏

主治各症列下

先天不足後天虧損　諸虛百損五勞七傷　面黃肌瘦咳嗽虛喘　腎養滯瘦大補下元　經血不調赶前錯後　經前腹痛赤白帶下　腰腿酸疼胸腸滿悶　子宮寒冷久不受孕　婦女不孕受孕小產　久病纏身面黃肌瘦　咳嗽氣短百節疼痛　赤白帶下皆可服用　大便下血日久不愈　元氣下陷面色痿黃　不思飲食遠年近日　大便前後並皆治之　心血虛損心忙意亂　神忘無定記憶力蓮　恍物善忘感受驚恐　男女老効皆可服用　陰疝之類皆瘻鼠猗　流注痰核石症乳嚴　失榮橫痃皮色不變　有毒淵痛皆可貼之

本號出售小戌商標各種良藥功效偉大久已馳名遐邇種類頗多不及備載僅將著名成藥列後

奉天市大北街白塔寺東第二街衙　**德慶增藥房製**　電話四、二九五二番　各大埠市均有代理家

本社廣告事務請通電話二一一〇二一

農友福音

哈哈諸位農友們各養馬猪鷄家的幸福來到了敝社特聘著名藥劑師大利伴幸氏特製各種家畜之聖藥月下業已出現於各省縣城鎮均有代理店請諸位農友們速來購買吧

農友社啟　大連市尾上町九番地　電話三四六八二番

奉天省許可証　主治　一切膨脹水臌氣臌單腹脹等症均有特效　**安全消臌散**　定價每盒九角付國幣四圓加料每盒國幣七圓　總經售處奉天大東門裡路北至仁堂藥局　漢醫　王景泉謹啟

專售高尚鐘表眼鏡　**青年表行**　奉天城內鼓路北

火燙良藥　家庭常備　如意膏　**撒可喜龍**　Saxylon